

- ◻ TEMPLOM
- ◻ KEGYELETI PARK
- ◻ TEMETŐ
- ◻ MŰVELŐDÉSI HÁZ
- ◻ POLGÁRMESTERI HIVATAL
- ◻ POSTA
- ◻ GYÓGYSZERTÁR
- ◻ SZABADIDŐ KÖZPONT
- ◻ ISKOLA
- ◻ SPORT KÖZPONT
- ◻ KERESKEDELMi KÖZPONT
- ◻ VÍZMŰ
- ◻ SZENNYVÍZ ÁTEMELŐ
- ◻ SZILÁRDHULLADÉK LERAKÓ
- ◻ DÖGKŰT
- ◻ GÁZFOGADÓ ÁLLOMÁS

1. számú melléklet
Zákányszék Község Képviselő-testülete
71./2012. (VI.28.) Kt. határozatához.
Módosítva a 154/2016.(XI.24.) Kt., 2/2021.(I.11.) Pm. határozatokkal.

Készült az állami adatbázisok felhasználásával
 2020.10. hóban. Adatszolgáltatás sorszáma: 1911

JELMAGYARÁZAT

- ◻ IGAZGATÁSI TERÜLET HATÁRA
- ◻ MEGLEVŐ BELTERÜLETI HATÁR
- ◻ BEÉPÍTETT ÉS BEÉPÍTÉSRE SZÁNT TERÜLET HATÁRA,
- ◻ EGYBEN TERVEZETT BELTERÜLET
- TERÜLETFELHASZNÁLÁSI MÓDOK**
- BEÉPÍTÉSRE SZÁNT TERÜLETEK**
- ◻ FALUSIAS LAKÓTERÜLET
- ◻ TELEPÜLÉSKÖZÖNT VEGYES TERÜLET
- ◻ GAZDASÁGI KERESKEDELMi TERÜLET
- ◻ ÁLTALÁNOS GAZDASÁGI TERÜLET
- ◻ IPARI GAZDASÁGI TERÜLET
- ◻ KÜLÖNLEGES TERÜLETEK
- BEÉPÍTÉSRE NEM SZÁNT TERÜLETEK**
- ◻ ZÖLDTERÜLET - 1 ha fölött közpark, 1 ha alatt közkert
- ◻ VÉDELMI RENDELTELTÉSI ERDŐTERÜLET
- ◻ GAZDASÁGI RENDELTELTÉSI ERDŐTERÜLET
- ◻ MEZŐGAZDASÁGI TERÜLET
- ◻ TURISZTIKAI ÖVEZET

TÁJ- ÉS TERMÉSZETVÉDELME

- ◻ EGYEDI TÁJÉRTÉK (KNPI ADAT)
- ◻ EXLEGE - LÁP (KNPI ADAT)
- ◻ EXLEGE - SZIKES TŐ (KNPI ADAT)
- ◻ NEMZETI ÖKOHÁLÓ - MAGTERÜLET (KNPI ADAT)
- ◻ NEMZETI ÖKOHÁLÓ - OSSZEVONT FOLYOSÓ (KNPI ADAT)
- ◻ TÁJKÉPVÉDELMI TERÜLET (KNPI ADAT)
- ◻ TERMÉSZETI TERÜLET (KNPI ADAT)
- ◻ RENDSZERES BELVÍZJÁRTA TERÜLET (CsMT/IT ADAT)
- ◻ HELYI TÁJÉRTÉK
- KÖRNYEZETVÉDELME, KÖZLEKEDÉS**
- ◻ SZÉNHDROGÉN BányATELEK HATÁRA
- ◻ ORSZÁGOS MELLÉKŰT (50-50m érdekeltségi sávja)
- ◻ HELYI GYŰJTŐÚT
- ◻ TÉRSÉGI JELENTŐSÉGŰ KERÉKPÁRÚT (CSMT/IT ADAT)
- EGYEB JELEK**
- ◻ TELEPÍTENDŐ JELENTŐSEBB ÚTFÁSÍTÁS
- ◻ IDŐSZAKOS BELVÍZTÁROLÓ TERÜLET
- ◻ VÍZVÉDELMI TERÜLET
- ◻ RÉGÉSZETI LELEHÉLY ÉS SORSZÁMA
- ◻ 400 kv/120 kv- ELEKTROMOS VEZETÉK ÉS VÉDŐSÁVJA
- ◻ TERVEZETT SZENNYVÍZNYOMÓCSŐ
- ◻ NAGYKÖZÉPNYOMÁSÚ GÁZVEZETÉK
- ◻ BELVÍZELVEZETŐ CSATORNA
- ◻ MIKROHULLAMÚ RENDSZER NYOMVONALA

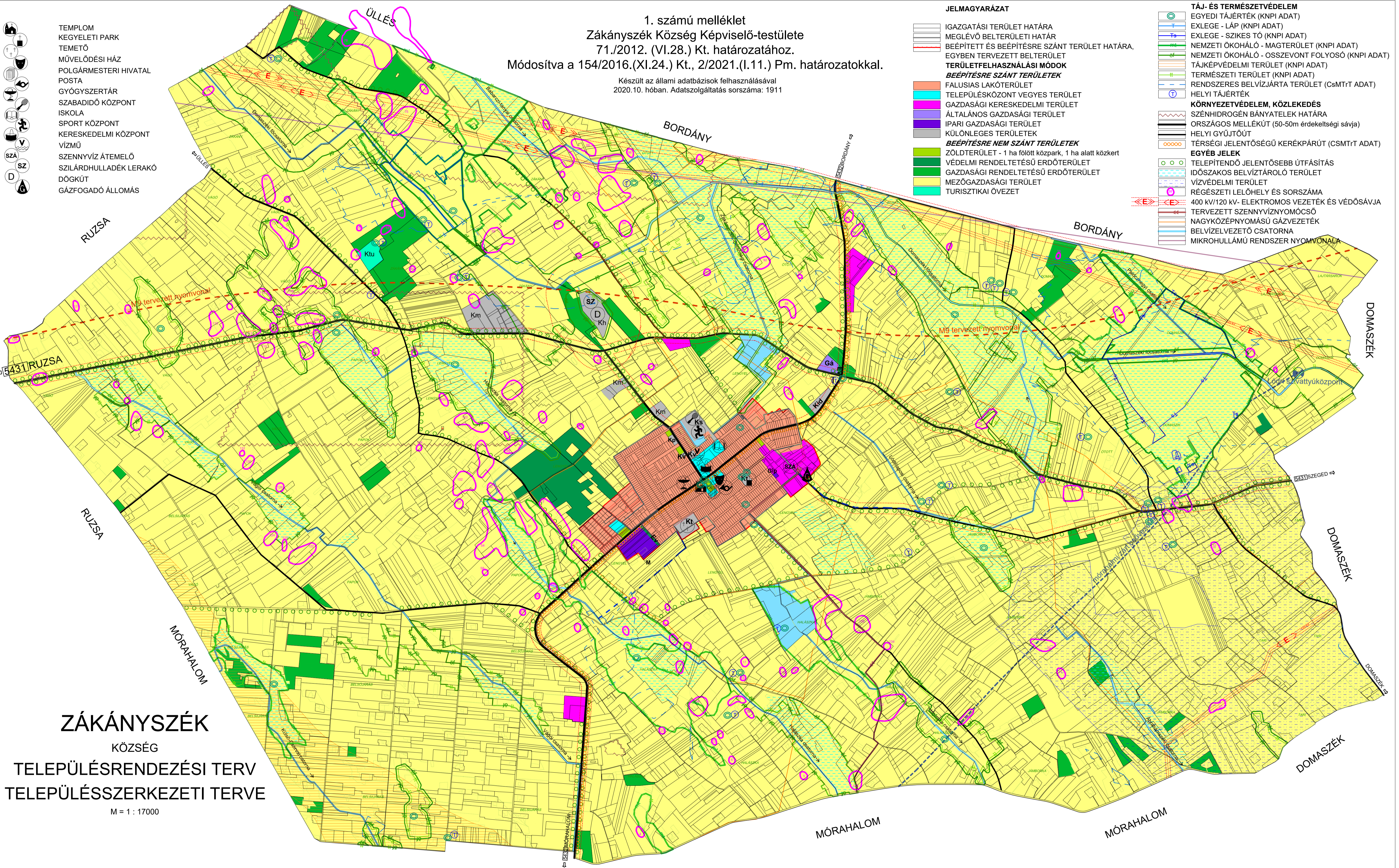

ZÁKÁNSZÉK
 KÖZSÉG
TELEPÜLÉSRRENDEZÉSI TERV
TELEPÜLÉSSZERKEZETI TERVE
 M = 1 : 17000