1. melléklet a 10/2023.(III.8.) ÖH. határozathoz egységes szerkezetben.
Módosította: 87/2024.(XI.26.) ÖH határozat.

SZANK KÖZSÉG TELEPÜLÉSTERVE
T - 1
TELEPÜLÉSFEJLESZTÉSI TERVLAP

M = 1 : 14000

ÚJ-LÉPTÉK TERVEZŐ IRODA BT.
Szeged, Pécskai u. 15.
Felelős tervező: BALOGH TÜNDE építészmérnök
(Magyar Építész Kamara TT-1-06-0006)

Az alaptérkép készült az állami alapadatok felhasználásával 2024. augusztus hóban.

Nyomtatva: 2024. október hó

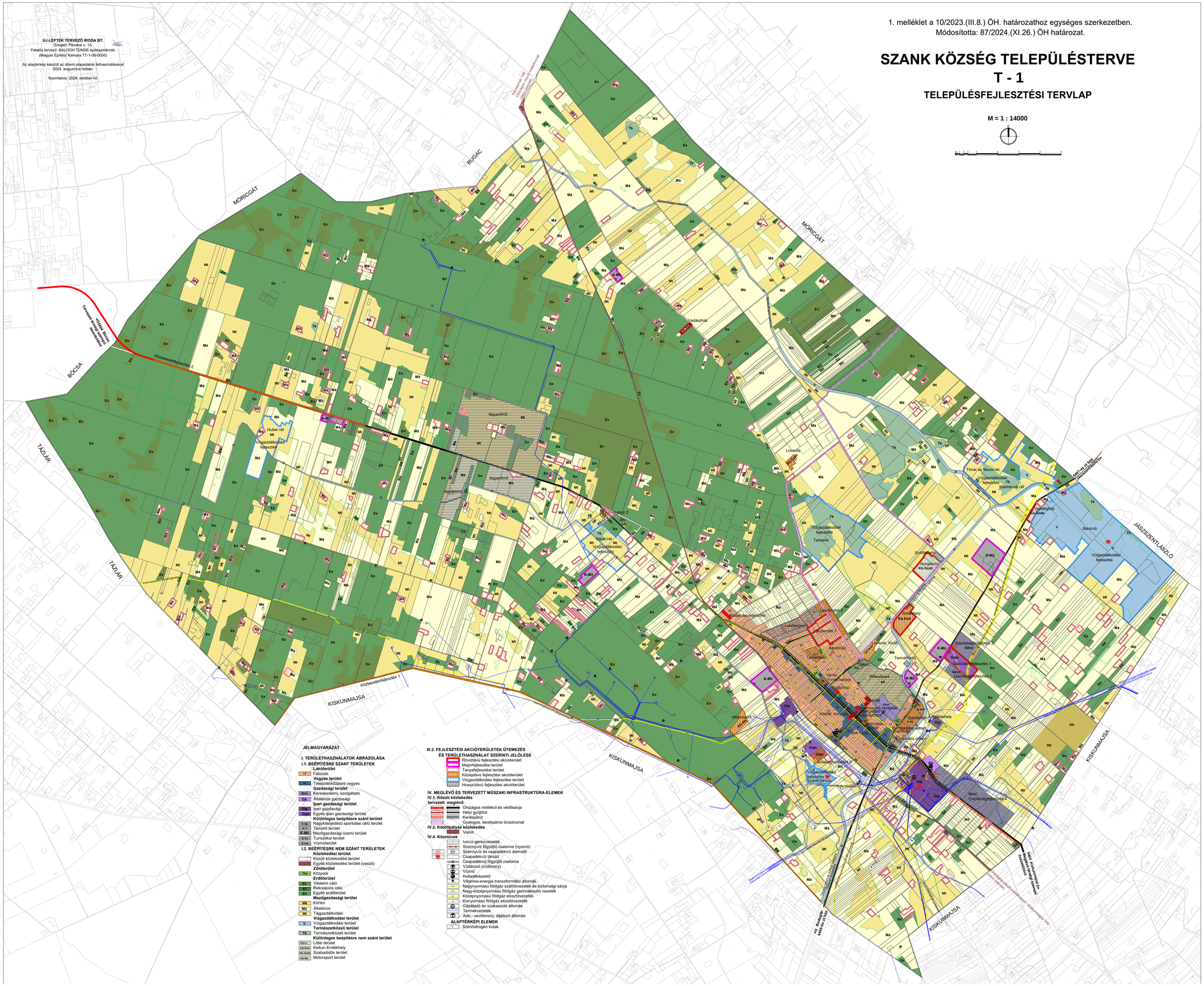
BUGAC
MÓRICGÁT
BÓCSA
TÁZLÁR
KISKUNMAJSA
JÁSZSZENTLÁSZLÓ
Közlekedésfejlesztés 1
Közlekedésfejlesztés 2
Huber rét
Vízgazdálkodási fejlesztés
Naperőmű
Vadászház
Lovarda
Tímár-és Mucsi rét
Szemerédi rét
Bánó-tó
Terberét
Rávai rét
Szabadtéri Múzeum
Horgászó Kb-Szab
Lakóterület
Gazdaságfejlesztés 1
Gazdaságfejlesztés 2
Gazdaságfejlesztés 4
Szankt tározó
Sportterület
Szabadtéri Szín
Kiskun Emlékhely
Szabadidő terület
Motorsport terület
Szabadidő szolgáltató egyéb épülete
Szabadidő szolgáltató egyéb épülete
Szabadidő szolgáltató egyéb épülete